朝鮮日報
發行兼編輯人 方應謨
朝鮮日報社

徹底自由와 公正
李大統領選擧에 特別敎示

李大統領은 二十九日總選擧와 民國建設에 對하여 다음과 같은 特別敎示를 發表하였다

UN의 岐路와 存廢

蘇聯度에 期待
美國務省「후ー버」提案一蹴

妥協提携가 要諦
今後數朔이 注目處

實行이 疑問
韓委議長代理談

蘇脫退理由없다
訪英中「리ー」總長談

UN을 强力維持
로무로 議長强調

兩世界를 凍結
우國務省顧問談

蘇, 尙今無表情
蘇芬軍事條約 外相이 否定

冷靜作戰檢討
美空軍首腦秘密會議

트·애兩氏演說
蘇紙反駁評論

農貸를 優先融資
崔財務長官 農民의 協助要望

封建觀念淸算
有爲한 人物내세우라

擧國와 國民

鐵道延長等
E·C·A 專委批准

武裝中人比島上陸

謀略을 粉碎
韓靑宣傳部談話

吳鐵城朱世明兩氏 太平協議次訪比

邵中國大使
林長官과 要談

29日午後3時 外換辦賣入札

社說
國聯憲章改正論에 題함

聲明書

近日市內某某新聞은 本社名譽에 關한 記事가 揭載된 일이 있는바 이제 그 經緯를 밝히면 다음과 같다

四月 韓日通商協定品目中에 古鐵이 包含되어 있음으로 本社에서도 古鐵을 輸出할 目的으로 商工部貿易局에 輸出許可를 申請하였으나 中間에 當局의 輸出禁止方針으로 因하야 輸出計劃을 中止한 以上에는 何等事實이 없다

三興實業株式會社

謹告

日政時代의 事情으로 因하야 滿洲方面의 供給을 失하여 一般用 「가쓰」를 節約하여 주심을 仰望

一、供給開始日 四二八一年五月二日
一、供給時間
一、供給區域
一、案內事項
一、購入
一、其他

需要家 諸位

京城電氣株式會社

學生募集 男女

開學 5月5日

文理專門學館

이래도 좋을것인가?
先生님「점심」까지도……
無軌道한 負擔에 學父兄들이 悲鳴

昌德女中에 大火
放火嫌疑가 濃厚하다고……

五月메모

尹義士追悼式
孝昌墓所에서 嚴修

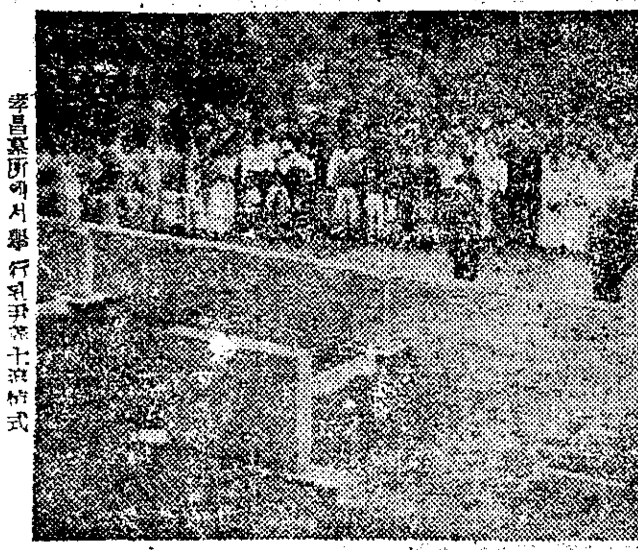

孝昌墓所에서 擧行된 尹義士追悼式

國立劇場 開場式盛大

咸基鎔君等 廿日頃歸國

四億福票또發行
福彩金도 三十%로 올려서

李中尉는「要監視人」
咸南連浦서 追擊받으며 脫出

五日에는 朴熙道를 審理
反民公判

歸順軍歡迎會

輸入雜穀方今出荷中

全國男女中等陸上競技開幕

「勞動者의날」多彩롭게 慶祝

病고친다고 毒蛇에 물려 即死

마그네슘爆發로 四名이重傷

男女中等排球第3日成績

男子中等部

京成A2	(21-16, 21-19)	0 京東B
京東A2	(21-15, 21-8)	0 朝陽
서울工中2	(19-21, 21-10, 21-11)	1 德壽
京東A2	(21-10, 24-22)	0 培材
京東A2	(21-18, 21-23, 21-18)	1 交通
景福	棄權	서울中
京畿2	(21-17, 20-22, 21-19)	1 京農
京成A2	(21-9, 21-3)	0 서울中

女子中等部

東明2	(21-12, 21-15)	0 淑明
善成2	(21-6, 21-11)	0 淑明
梨花	棄權	舞鶴
中央2	(21-13, 22-20)	0 淑明
培花2	(12-7, 12-7)	0 文藝
善成2	(21-11, 21-8)	0 淑明
中央	棄權	舞鶴
培花2	(12-11, 12-18)	0 淑明

一般學生登行競技大會

▲時日 五月七日
▲場所 彰義門(北門)―北漢山―白雲臺
▲方法 三人一班 同時發着制
▲參加金 壹人當貳百圓
▲申請期日 5月5日

連載小說 暖流 (67)
廉想涉 作
金龍煥 畫

짧은 한봄(六)

巢礎製造·養蜂器具 特賣開始 ● 地方特約代理店募集 地方誌文大歡迎 養蜂時報無料 呈 서울市鍾路區明倫洞2街15 한나養蜂園 電話東大門(5)2065

求乳母 優待함

契約取消廣告

財團法人 東洋工業中學校 (夜)

資購買處

第二·四半期有煙炭購入入札訂正公告

進學 (五月號) 값250 各入學受驗生의 必讀書 學生社

물방아 잉크

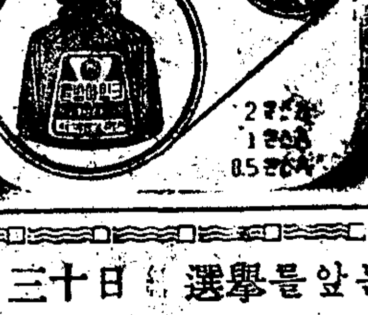

學生募集 啓星女子中學校 募集人員 一學年 一二〇名 試驗期日 五月十八·十九·二十日(三日間)

學生募集 서울工業中學校 募集人員 約五五〇名 試驗期日 五月十三日

그랜드오페라 春香傳 ★全5幕★

指揮·玄濟明 導演·柳致眞 作曲 玄濟明 李瑞求
管絃樂 ● 藝大交響樂團
合唱 ● 서울合唱團
舞踊 ● 서울바레一團
特別後援 ● 文敎部 ● 外務部 公報處 ● 서울特別市
5月17-26日 國立劇場

世界뉴-쓰大會 全9輯54編 ● 特別奉仕料金 100圓均一

뽀스톤마라톤實況入

第1輯 長時間飛行世界記錄突破 外8編
第2輯 決死레스링大會 外5編
第3輯 全美國野球聯盟最高人氣者
第4輯 印度의다사라祭典 外9編
第5輯 生命을걸고날니는自動車競技 外7編
第6輯 하와이젊은이들의水上遊戲 外6編
第7輯 會議中에無斷退場한蘇聯將校 外3編
第8輯 美國女子스케-트選手들妙技 外6編
第9輯 日本捕虜兵釋放 外9編
5月1日부터 여러분의 首都劇場

五月三十日 選擧를앞둔 여러분에게 드리는 必要見의巨篇! 우리는 보고 이웃치자 正義와陰謀의싸움의結果를!
아부라함 린컨 Adr Lincoln
레이몬드·맛세이★차·묵하-트 主演
R·K·O社特作
컬럼바아映畵社作品 回想의小夜曲 絶讚30日까지
5月1日부터 서울劇場

救急胃腸藥 活命水 製造元 同和藥房